БИК ИНФОРМ
ПРОИЗВОДСТВЕННАЯ КОМПАНИЯ

Модель: BS5-C1Z3.6DN-LAN

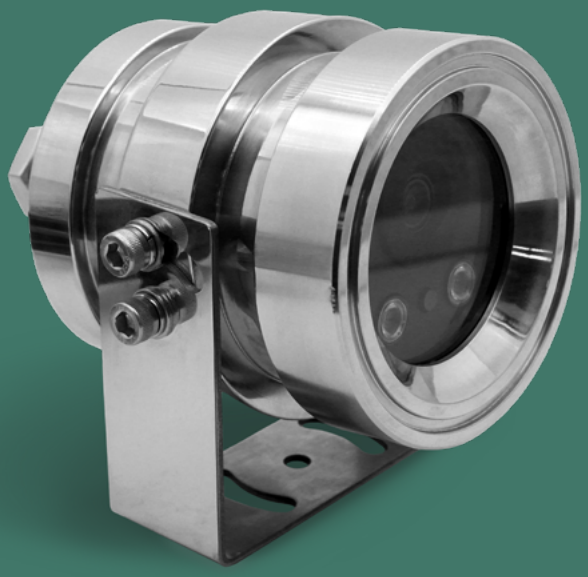

2K РАЗРЕШЕНИЕ

1/2.8" CMOS PROGRESSIVE SCAN

f 4 мм

НЕРЖАВЕЮЩАЯ СТАЛЬ

IP68

Видеокамера палубного исполнения

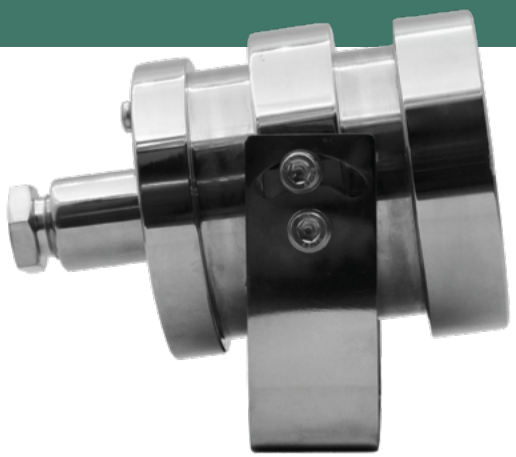

Видеокамера предназначена для наружной установки на открытых частях палуб судна. Осуществляет круглосуточное наблюдение с целью обеспечения охраны, безопасности и контроля над технологическими процессами при экстремальных температурах и в условиях воздействия агрессивных сред.

Возможности применения: для обеспечения дистанционного видеонаблюдения за охраняемыми зонами и помещениями судна, для передачи визуальной информации на ходовой мостик и в помещение, предназначенное для несения вахтенной службы, а также для автоматической регистрации и хранения видеоинформации и ее последующего просмотра и анализа.

Разрешение записи 2K (2560x1440p).

Выполнена из коррозионностойкой нержавеющей стали.

Встроенная ИК-подсветка.

ООО «БИК-Информ»
190020, Санкт-Петербург, ул. Маршала Говорова, д. 52, БЦ «Алкотел», офис 419
Тел.: +7 (812) 447-95-55 E-mail: bic@bic-inform.ru
bic-inform.ru

Видеокамера палубного исполнения **BS5-C1Z3.6DN-LAN**

ОСНОВНЫЕ ХАРАКТЕРИСТИКИ

МОДЕЛЬ	**BS5-C1Z3.6DN-LAN**
Матрица	1/2.8” CMOS
Минимальная освещенность объекта, лк, не более	0.01
Объектив (f), мм	4
Углы обзора, град	HFOV: 82°, VFOV: 48°
Видеовыход	Ethernet
Видео формат	Основной поток: 2880x1620, 2560x1440, 2304x1296, 1080P, 720P Субпоток: 720P, D1, 640x360,2CIF, CIF 3-й поток: D1,640x360,2CIF, CIF
Сжатие	H.264, H.265
Сетевые протоколы	IPv4, IPV6, TCP, UDP, DHCP, RTP, RTSP, DNS, DDNS, NTP, ONVIF
День/Ночь	Чёрно-белый режим
ИК-подсветка	Поддерживается
Напряжение питания, В	12±10%
Потребляемая мощность, Вт, не более	6 (при вкл ИК)
Диапазон рабочих температур,°C	от минус 40 до плюс 60
Степень защиты	IP68
Аудио	Не поддерживается
Габаритные размеры, мм	135x115x113
Масса (комплект), кг, не более	2

ООО «БИК-Информ» **bic-inform.ru**
190020, Санкт-Петербург, ул. Маршала Говорова, д. 52, БЦ «Алкотел», офис 419
Тел.: +7 (812) 447-95-55 E-mail: bic@bic-inform.ru